

ARTÀ ► INFRAESTRUCTURAS

Defensa autoriza la instalación del puente provisional de la carretera de Can Picafort

► El regimiento militar de pontoneros de Zaragoza instalará la plataforma de 15 metros de largo

J.Socies

Tras la solicitud del Ajuntament de Artà y el Consell de Mallorca al Ministerio de Defensa para la instalación de un puente provisional en la carretera entre el pueblo y los núcleos de la Colònia de Sant Pere y Can Picafort, el departamento de Defensa del Gobierno ha autorizado la instalación de esta infraestructura. Aunque esta solo tendrá tráfico en un único sentido, el de entrada al núcleo urbano de Artà.

El puente autorizado por Defensa es conocido como, Bailey T-S, y tiene una longitud de 15,24 metros, con una calzada de cinco metros de ancho y puede soportar un peso máximo de sesenta toneladas. La limitación de velocidad cuando se atravesase el puente será de 20 km/h y la distancia mínima entre vehículos deberá ser de cinco metros. A todo ello hay que añadir que por motivos de seguridad de la instalación la vía quedará cortada entre las 23 horas y las 7 de la mañana.

Tráfico

De momento, como ya se ha señalado, la circulación por el puente provisional se hará en un único sentido, de entrada a Artà y solo de manera excepcional, se podrá regular el tráfico alternativo por el puente con semáforos. Los vehículos que desde Artà se

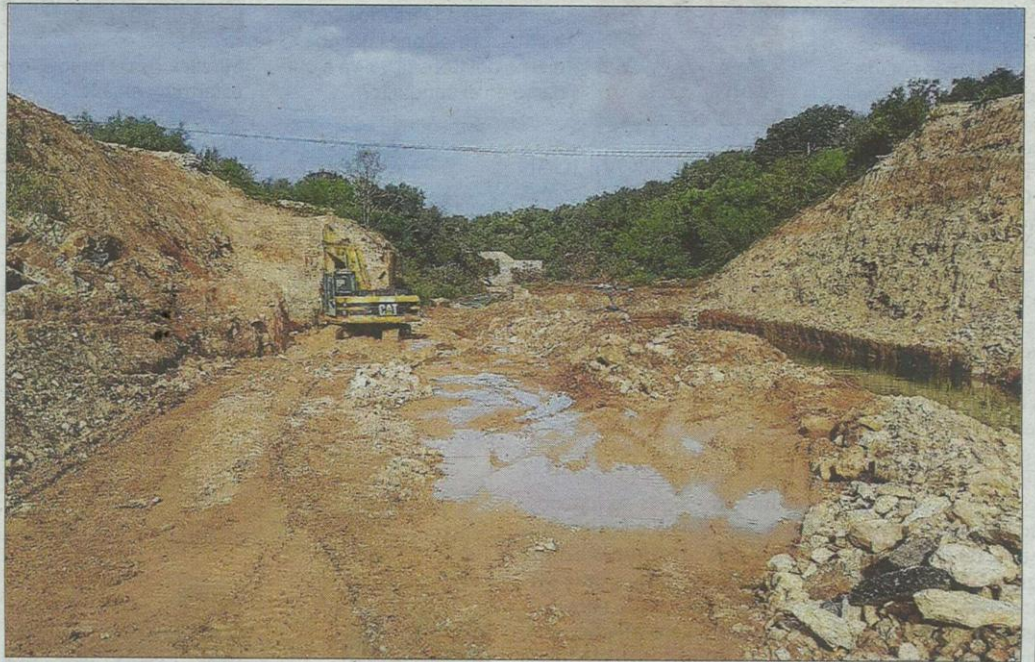

El Consell trabaja desde hace semanas en el lecho del torrente d'en Pentinat de Artà.

► PASARELA

Las previsiones señalan que en tres semanas podría estar lista la instalación de la plataforma

dirijan hacia la Colònia o Can Picafort deberán seguir circulando por la carretera de Manacor o por los caminos de la Calobra o de Carrossa. Los encargados de la instalación será el regimiento de

pontoneros de Zaragoza, pertenecientes al del Ejército de Tierra y que ya están en Mallorca para iniciar los trabajos previos a la instalación.

Las previsiones del Consell de Mallorca y del Ministerio de Defensa señalan que, si la meteorología lo permite, el terreno para instalar la estructura estará listo en unas dos semanas y posteriormente el Ejército puede levantar el puente en cuatro días aproxi-

madamente. Desde el Consell de Mallorca también señalaron que «otra de las medidas acordadas es que, en caso de aviso meteorológico naranja por lluvias en la zona, la Policía Local de Artà y el personal técnico de la dirección insular de Infraestructures i Mobilitat vigilarán el puente de forma permanente», para evitar cualquier problema tanto en la instalación como en los vehículos que circulen por la plataforma.