

ARTÀ ► OBRAS

El puente militar provisional, a la espera del permiso del Ministerio de Defensa

► La infraestructura permitirá reabrir la **carretera MA-12**, cerrada tras la riada

Assumpta Bassa

La instalación de un puente militar provisional en la carretera que va de Artà a Alcúdia (Ma-12) está pendiente de la autorización del Ministerio de Defensa. El Consell de Mallorca, el Ajuntament de Artà junto con representantes del Govern, de la Dirección General de Tráfico y de la Comandancia General de Balears se reunieron el lunes por la tarde para analizar la conveniencia de instalar esta infraestructura que permitiría reabrir la carretera dañada como consecuencia de la riada de día 9 de octubre y, de esta manera, restablecer la normalidad en esta vía.

Las inundaciones del Llevant, arrasaron el Pont de'n Pentinat y destrozaron un tramo de carretera. Los usuarios de esta vía que se dirigen a la Colònia de Sant Pere o a Alcúdia deben acceder a través de un desvío.

Plazos

Las obras de reparación del puente ya se ha iniciado y siguen a buen ritmo pero el hecho de trabajar en un torrente y estar en temporada de lluvias podría retardar la finalización de estas obras.

En un principio se anunció que la intención era que se pudiera reabrir antes de Navidad. Para evitar una demora que perjudicaría los intereses de los ciudadanos se ha optado por

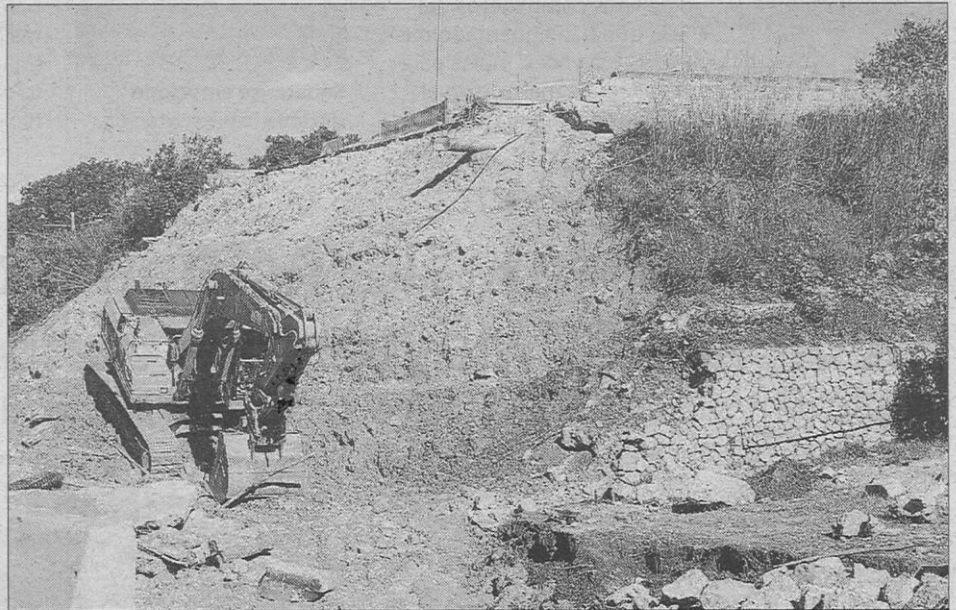

Las obras del puente arrasado por las inundaciones siguen a todo ritmo. Foto: A.B.

► PREVISIÓN

Una vez que Madrid autorice la instalación, estará lista en unos quince días

► APERTURA

Podrán pasar toda clase de vehículos, con una limitación de toneladas

esta opción provisional. Una vez que el Ministerio de Defensa autorice esta instalación, según fuentes del Consell, se prevé que la nueva infraestructura podría estar lista en un plazo de quince días. Será entonces cuando podrán volver a pasar toda clase de vehículos con una limitación de toneladas.

Las diferentes institucio-



Las autoridades se reunieron en el Ajuntament d'Artà.

nes han decidido tirar adelante este proyecto una vez que se ha comprobado que la instalación del mismo no impedirá que continúen las obras del nuevo puente.

Recordar que se trata de una de las obras más costo-

sas. El Consell tras las inundaciones intervendrá en 21 carreteras y el presupuesto previsto es de 23 millones de euros. La construcción del puente de Artà costará un total de 2.325.846 euros.