

ARTÀ ► MEDIO AMBIENTE

Se inicia la tala de los emblemáticos pinos de la avenida Costa i Llobera

► La vía se ha cortado al tráfico para facilitar la poda y **garantizar** la seguridad

Assumpta Bassa

Los operarios iniciaron ayer la tala de los emblemáticos pinos de la avenida Costa i Llobera de Artà. Se trata de la segunda fase de un proyecto iniciado en el mes de abril que supondrá la poda de quince árboles, casi centenarios, que sufren algún tipo de patología.

La actuación se enmarca en el plan global del Ayuntamiento para garantizar la seguridad viaria. La primera fase supuso la retirada de ocho árboles de un tramo de la vía. Este fue el resultado de un estudio llevado a cabo por el Consell para realizar un diagnóstico sobre el estado actual de los pinos.

A primera hora de la mañana empezaron los trabajos ante la expectación de muchos peatones. Se cortó el primer tramo de la avenida, una de las principales vías de circulación, ya que se trata de la carretera que conduce a Capdepera y Cala Rajada.

Más adelante se iniciará una nueva fase de reposición de todo el arbolado retirado de acuerdo con los criterios técnicos y las es-

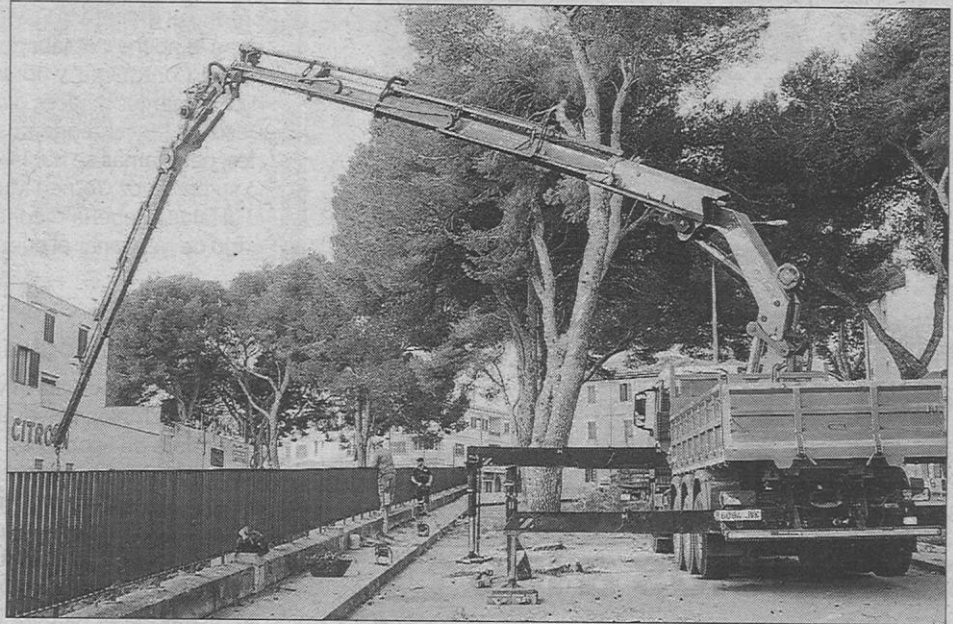

Los trabajos se iniciaron a primera hora y se cerró al tráfico un tramo de la avenida.



Los pinos están ubicados junto a la estación.

pecies que figuren en el informe paisajístico que se está perfilando.

La mayoría de los pinos de la avenida datan de entre 1922 y 1925 y esta antigüedad, añadida a sus grandes dimensiones, han hecho necesaria esta intervención para evitar que los árboles se conviertan en un problema para vehículos y peatones.

La tala continuará hoy y mañana y del día 21 al 23 de noviembre.