

Part Forana

TURISMO • Una apuesta por el entorno natural

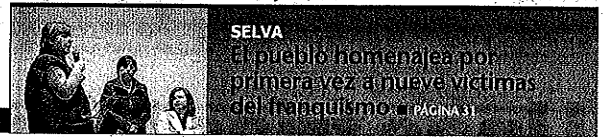

SELVA
El pueblo homenajea por primera vez a nueve víctimas del trágico incendio. PÁGINA 31

Las reservas en los refugios del Parc de Llevant crecen con 2.731 usuarios en 2016

► En enero hay una avalancha de peticiones para poder conseguir un alquiler en alguna de estas tres casas ► Medi Ambient prepara una página web donde se concentrará toda la oferta del Consell y del Govern

ASSUMPTA BASSA

Disfrutar del entorno natural, recorrer las calas vírgenes o pasear por la montaña es una de las ofertas más tentadoras para aquellos que buscan desconectar del estrés diario y una alternativa para pasar las vacaciones, ya sea en familia o con amigos. Los tres refugios del Parc Natural de Llevant (s'Arenalet, els Oguers y s'Alzina) tienen una demanda creciente, año tras año. En 2016 registraron un total de 2.731 usuarios a pesar de que s'Arenalet, el más solicitado, estuvo cerrado por reformas desde el 8 de enero hasta el 30 de junio.

Según fuentes de la Conselleria de Medi Ambient la gran mayoría de los usuarios son residentes en la Isla y, esporádicamente, se ha solicitado una reserva para los refugios por parte de gente de Madrid y Barcelona. También turistas franceses, belgas y suizos han disfrutado de este entorno.

En el mes de enero hay una avalancha de peticiones. Se abre el plazo el día 1 de cada mes y las reservas siempre se han de hacer con 90 días de antelación. En verano se disparan o en vacaciones de Navidad, Pascua o puentes. Hay una larga lista de espera para poder acceder a una de estas casas.

El refugio de s'Arenalet es el más solicitado. El hecho de contar con una playa justo al lado

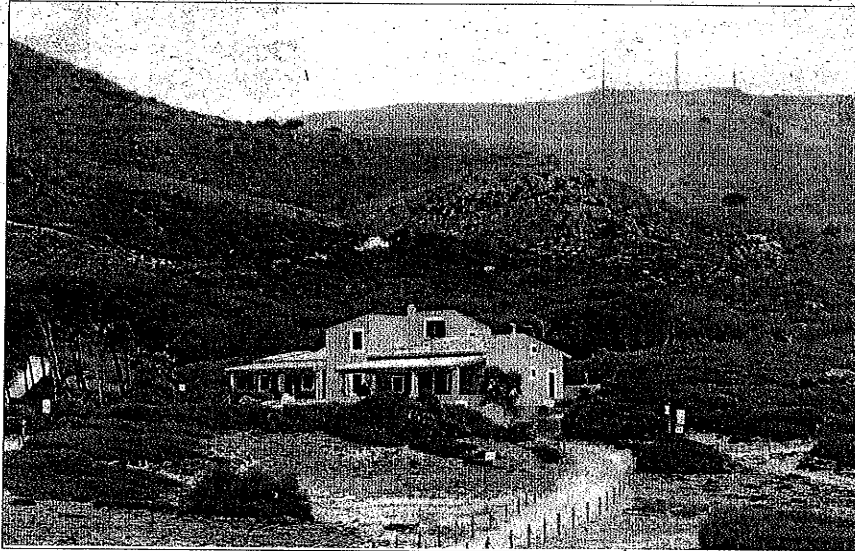

▲ **Reforma.** El refugio de s'Arenalet ha estado cerrado seis meses en 2016 para realizar obras de mantenimiento de sus instalaciones. Se han renovado los dos porches. Es uno de los más solicitados, sobretudo por familias con hijos. Cuenta con la playa justo al lado. En verano, es una labor muy complicada encontrar una fecha libre para su alquiler y más en fines de semana.

del refugio es uno de los principales atractivos. Es una de las casas preferidas para familias con niños. En 2016 se ha llevado a cabo una importante intervención en la casa con el desmontaje y la construcción posterior de los dos porches de delante del edificio principal y del edificio anexo. Se ha aprovechado el cierre para hacer un mantenimiento exhaustivo de las instalaciones. Durante seis meses ha habido 1.405 estancias

en 2016 mientras que en 2015 los 12 meses se registraron 2.601 pernoctaciones.

En el caso de los Oguers, la casa se alquila entera y cuenta con cinco habitaciones para diez per-

► FUNCIONAMIENTO

Se abre el plazo el día 1 de cada mes y la reserva del refugio se puede hacer con 90 días de antelación

sonas. En 2015 hubo 665 personas y en 2016 un total de 748 usuarios. En el refugio de s'Alzina también se ha observado esta creciente demanda y se ha pasado de 475 personas en 2015 a 578 en 2016.

El Parc Natural de Llevant pone al alcance de los visitantes una amplia oferta natural a partir de diferentes itinerarios para conocer este entorno.

Otra opción en el Parc son las

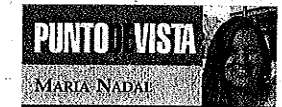

PUNTO VISTA

MARIA NADAI

Retiro

No es de extrañar que los refugios de la zona de Llevant se lleven la palma en cuanto a número de reservas y se conviertan en los más solicitados de Mallorca. Su ubicación, lejos de todo y rodeados solo por naturaleza, les dan un valor añadido. Son el sitio perfecto donde perderse por unos días y desconectar por completo de los problemas diarios. Un sitio ideal donde pasar el tiempo con amigos y familiares. Pero para poder hacerlo hay que se previosores y solicitar plaza con meses de antelación. Sin duda, la espera valdrá la pena.

zonas de acampada que también registran una gran afluencia. La Conselleria de Medi Ambient está trabajando en la creación de una web, una especie de booking, donde se unificará toda la oferta de refugios que hay en la Isla, tanto propiedad del Govern balear como del Consell de Mallorca. El objetivo es facilitar las reservas a los posibles usuarios ya que a veces se desconoce a que administración pertenece.