

ARTÀ ► MEDIO AMBIENTE



► **Recuperación.** La recuperación de la zona es muy débil, según los ecologistas. El suelo arenoso contiene poca materia orgánica, por lo que la germinación de especies será más lenta. Sa Canova se quemó, en dos incendios los días 16 y 17 de agosto, afectando a 24,6 hectáreas. ■ Foto: GOS

## La tala de árboles quemados en la zona de sa Canova altera el suelo dunar

► El GOB denuncia la reforestación, que califica de «imprudente»

► El Govern ha informado a favor de estas tareas tras el incendio del verano

ASSUMPTA BASSA

La tala y extracción de árboles quemados en la zona de sa Canova, autorizada por el Govern «perjudica el suelo dunar y dificulta la recuperación natural de la vegetación». Así lo ha denunciado el Grup d'Ornitologia Balear (GOB) que solicita a la Conselleria de Medi Ambient la «paralización inmediata de los trabajos forestales».

El pasado mes de agosto un incendio provocado en sa Canova afectó a 24,6 hectáreas de bosque con pinar. La propiedad de los terrenos solicitó a Medi Ambient, a principios de diciembre, la extracción de estos árboles, una solicitud que fue informada a favor al día siguiente por parte del servicio técnico de la Direcció General d'Espais

Naturals. El grupo ecologista argumenta que «la recuperación forestal de la zona, cuatro meses después del fuego, es muy débil y sólo se observa el rebrote de raíz de algunas especies».

Añaden que «permitir intervenir en la zona ha sido una de decisión imprudente», en el sentido que «la alteración del terreno

generada por la extracción de la madera y el tránsito de las máquinas, está generando un importante impacto erosivo y de alteración del suelo dunar».

El pasado día 30 de noviembre, la Conselleria de Medi Ambient aprobó un plan de restauración ambiental de la zona afectada por el incendio. Ahora el GOB pide «una revisión

del plan que atienda convenientemente a las necesidades de conservación de este magnífico espacio natural».

### Reclamación

Tanto el GOB como el Ajuntament d'Artà han solicitado al Govern la reincorporación de sa Canova al Parc Natural de Llevant. Desde el GOB apuntan que «sa Canova es una área de elevado valor ambiental que constituye uno de los sistemas dunares más bien conservados de Balears. Está protegido por las figuras de ANEI y LIC y, durante tres años, formó parte del Parc».

Así, entienden que «la naturaleza de esta zona es un aspecto fundamental que se debería tener en cuenta antes de permitir las labores forestales que se están llevando a cabo».

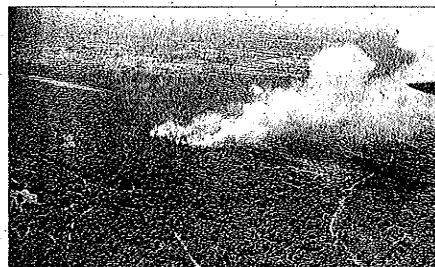

Los incendios del mes de agosto fueron provocados.